Национальный естественный парк «Сколевские Бескиды» (НПП) - это заповедная территория, которая расположена в Карпатских горах в Львовской области. Парк охватывает большую часть Сколевского района и некоторые участки соседних районов (Дрогобычский и Туркивский). Общая площадь заповедной зоны составляет 35684 гектар. НПП был создан 1 февраля 1999 года и предназначен для воссоздания и рационального использования естественных территориальных комплексов северо-восточной части Украинских Карпат.

Территория парка на севере имеет границы с территорией Дрогобычского ДЛГ, на востоке и юге - Сколевского ДЛГ, а на западе - Туркивского ДЛГ. Как раз это территория моноклинально-брылового низкогорья Сколевских Бескидов, где ландшафтные комплексы крутосхилого эрозийно-денудацийного лесистого низкогорья.

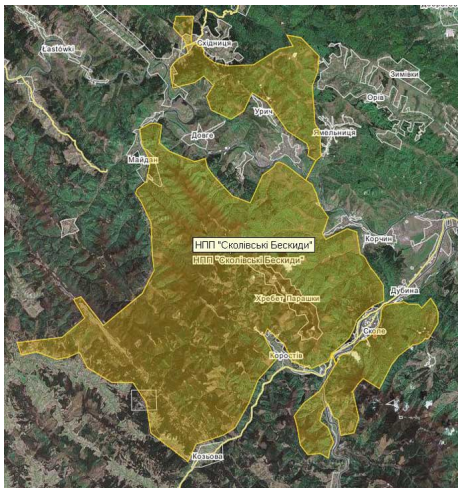

НПП «Сколевские Бескиды» является природоохранным рекреационным, культурно-образовательным, научно-исследовательским учреждением общегосударственного значения и входит в состав естественно заповедного фонда Украины.

НПП входит в состав государственного лесохозяйственного объединения "Львовлес" и подчиняется Государственному комитету лесного хозяйства Украины.

Основными задачами национального парка является охрана растительного, животного мира и обеспечения длительного, сбалансированного, неизнурительного и расчетливого использования территории северо-восточных Карпат.

Кроме основных задач НПП «Сколевские Бескиды» проводит эколого-образовательную и рекреационную деятельность.

Контактная информация НПП «Сколевские Бескиды»:

82600, Львовская обл., Сколевский р-н, г. Сколе, ул. Князя Святослава, 3
Тел.: +38 (03251) 2-14-11, 2-15-65