Особливості

Розміщена біля костелу в центрі міста. Наявні сауна та камін.

Опис

Садиба «Карпатська Мрія» розміщена в центрі міста Сколе між польським костелом та центральною Сколівською поліклінікою. Поряд знаходиться центральна площа з усією інфраструктурою (адміністративні будівлі, супермаркет Рукавичка, кафе, магазини). Відстань до річки та лісу - 400 метрів.

Садиба одночасно може приймати 8-10 чоловік в комфортабельних номерах. Проживання в садибі на другому поверсі (4-ри місний та 6-ти місний номери). При необхідності є можливість організації (за попередньою домовленістю) додаткових місць в прохідній кімнаті на другому поверсі, в кімнаті з каміном на першому поверсі та в трьох-місній кімнаті над сауною (розміщена окремо). Номери на другому поверсі мають свій окремий санвузол (без душової кабіни). Також є окремий санвузол з душовою кабіною на першому поверсі будинку. Шестимісний номер на другому поверсі має свій балкон, з якого видно церкву на фоні навколишніх гір.

На подвір'ї садиби **Карпатська Мрія** розміщені мангал, гойдалка та дві альтанки для відпочинку. Сауна знаходиться в окремому приміщенні. Сауна містить свій санвузол та кімнату для відпочинку.

Парковка розташована на подвір'ї з переднього фасаду будинку Карпатська Мрія і розрахована на 2-3 автомобілі.

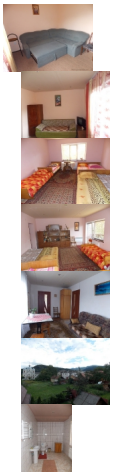

Харчування

Для харчування є повністю обладнана кухня (для самостійного приготування їжі) та їдальня. За домовленістю можна замовити сніданок, обід та вечерю. Так, як садиба розміщена в центрі міста, то поряд є також багато кафе та супермаркет «Рукавичка» (300 метрів).

Послуги
Включено у вартість

- Заміна постелі - 1 раз на 5 днів;
- Паркінг;
- Інтернет Wi-FI;

- користування мангалом;
- Користування пральною машиною, праскою, феном.

За окрему плату

- Сауна (100 за годину. Мінімальний час - 2 години);
- Можна купити настойку на Калгані;
- Можна купити карпатські чаї;
- Виїзд мікроавтобусом в літній період на озеро Синевир, фортецю Тустань, водоспад Кам'янка.

Зв'язок

Київстар
МТС
Life:)
Beeline

До витягів

Гірськолижний комплекс Плай - 22 км.;
Славсько (Тростян, Погар) - 24 км., Захар Беркут - 27 км.;
Тисовець, **Орявчик** - 27 км.

Адреса

Львівська область,

Сколівський район,

м. Сколе,

вул. Котляревського, 4а

тел. +38(096)748-32-10, +38(096)035-14-45, +38(093)657-26-84.

Як доїхати

До садиби «Карпатська Мрія» можна доїхати автомобілем трасою Київ-Львів-Чоп (М06/Е50) до м.Сколе або будь-яким потягом приміського або міжнародного сполучення у напрямку до м. Ужгород. Зі Львова можна доїхати маршруткою №789 від автостанції №8 (з приміського вокзалу) до м. Сколе. Можна вийти як на зупинці біля поліклініки та і біля Рукавички. Хоч садиба «Карпатська Мрія» має адресу на вул. Котляревського, проте вхід до неї розміщений поряд з вулиці Шашкевича, 8 (білий цегляний трьохповерховий будинок). Загалом господарі можуть ваз зустріти біля костелу та провести до садиби.

Приватна садиба «Карпатська Мрія» - карта м. Сколе (Схема проїзду):